

รายงานผลการปฏิบัติงาน ประจำปีงบประมาณ 2558
ด้านอัตรากำลัง

ด้านอัตรากำลัง วิทยาลัยฯ มีอัตรากำลัง 42 คน รายละเอียดดังต่อไปนี้

| | | | |
|-------------------|--------------|-----------|-----------|
| - ผู้บริหาร | จำนวน | 3 | คน |
| - ข้าราชการครู | จำนวน | 13 | คน |
| - พนักงานราชการ | จำนวน | 2 | คน |
| - ลูกจ้างประจำ | จำนวน | 5 | คน |
| - ครูจ้างสอน | จำนวน | 6 | คน |
| - ลูกจ้างชั่วคราว | จำนวน | 13 | คน |
| รวม | จำนวน | 42 | คน |

ผลสัมฤทธิ์ตามตัวบ่งชี้

ครูผู้สอนที่เป็นครูประจำวิชาของหลักสูตรประกาศนียบัตรวิชาชีพ (ปวช.) เมื่อเปรียบเทียบกับอัตราส่วนกับนักเรียนนักศึกษา พบว่า กรณีพิจารณาข้าราชการครูที่เป็นครูประจำวิชา จำนวน 13 คน ต่อ นักศึกษา จำนวน 256 คน เท่ากับ 1 : 20

1. ด้านคุณภาพของบุคลากร บุคลากรของสถานศึกษา รวมทั้งหมด จำนวน 45 คน มีการพัฒนาคุณวุฒิทางการศึกษาเพิ่มขึ้น โดยการศึกษาต่อระดับสูงขึ้น คือ

| | | |
|------------------|--------------------|--------------------------|
| ปริญญาโท | จำนวน 13 คน | คิดเป็นร้อยละ 30.95 |
| ปริญญาตรี | จำนวน 17 คน | คิดเป็นร้อยละ 40.47 |
| ต่ำกว่าปริญญาตรี | จำนวน 7 คน | คิดเป็นร้อยละ 16.66 |
| รวม | จำนวน 42 คน | คิดเป็นร้อยละ 100 |

2. ด้านปริมาณความต้องการของบุคลากรคุณวุฒิสายวิชาชีพ

ครูผู้สอนจำแนกตามสาขาวิชา จำนวน 13 คน พบว่า ครูผู้สอนสอนตรงวุฒิการศึกษา โดยจำนวนคาบการสอนรวมต่อสัปดาห์ของภาคเรียนของปี 2/2557 นักเรียนนักศึกษา จำนวน 161 คน ค่าเฉลี่ยคาบการสอนต่อคนต่อสัปดาห์ เท่ากับ 1:12 คาบ และจำนวนคาบการสอนรวมต่อสัปดาห์ของภาคเรียนที่ 1/2558 นักเรียนนักศึกษา จำนวน 256 คน ค่าเฉลี่ยคาบการสอนต่อคนต่อสัปดาห์ เท่ากับ 1:20 ซึ่งปัญหานี้ถือว่าครูผู้สอนยังมีชั่วโมงการสอนเกินกว่าเกณฑ์ที่กำหนดไว้ เมื่อพิจารณาในรายสาขาวิชาบางสาขาวิชา สัดส่วนคาบการสอนรวมต่อคนต่อสัปดาห์เป็นไปตามเกณฑ์ที่กำหนดไว้

3. บุคลากรสายงานส่งเสริมสนับสนุน (เจ้าหน้าที่)

วิทยาลัยฯ มีบุคลากรสายงานส่งเสริมสนับสนุน จำนวน 13 คน เมื่อเทียบสัดส่วนกับจำนวนนักเรียนนักศึกษา ประจำปีงบประมาณ 2558 คิดเป็นสัดส่วนบุคลากรสายงานส่งเสริมสนับสนุนต่อนักศึกษา เท่ากับ 1:20 สภาพปัญหาด้านบุคลากรสายงานส่งเสริมสนับสนุน เมื่อเทียบปริมาณงานและจำนวนนักศึกษา

ปรากฏว่า วิทยาลัยฯ ขาดแคลนบุคลากรสายงานส่งเสริมสนับสนุนในส่วนของผู้บริหารที่ประจำงานต่างๆ เช่น งานประชาสัมพันธ์ งานการค้า การตลาดและประกอบธุรกิจ เป็นต้น

ผลสัมฤทธิ์ตามตัวบ่งชี้

- **ด้านปริมาณ** จำนวนบุคลากรสายงานส่งเสริมสนับสนุน จำนวน 13 คน
- **ด้านคุณภาพ** การประเมินผลการปฏิบัติงานสายงานส่งเสริม ประจำปีงบประมาณ 2558 คิดเป็นค่าเฉลี่ย เท่ากับ 4.25 อยู่ในเกณฑ์ ระดับ ดี

ตารางที่ 13 : เปรียบเทียบอัตรากำลังของบุคลากร ประจำปีงบประมาณ 2558

| ที่ | ประเภทบุคลากร | ประจำปีงบประมาณ 2557 | | ประจำปีงบประมาณ 2558 | |
|------------|------------------|----------------------|---------------|----------------------|---------------|
| | | จำนวน (คน) | คิดเป็นร้อยละ | จำนวน (คน) | คิดเป็นร้อยละ |
| 1 | ผู้บริหาร | 3 | 7.14 | 3 | 7.14 |
| 2 | ข้าราชการครู | 13 | 30.90 | 13 | 30.90 |
| 3 | ข้าราชการพลเรือน | 0 | 0 | 0 | 0 |
| 4 | พนักงานราชการ | 2 | 4.76 | 2 | 4.76 |
| 4 | ลูกจ้างประจำ | 5 | 11.90 | 5 | 11.90 |
| 5 | ครูจ้างสอน | 6 | 14.28 | 6 | 14.28 |
| 6 | ลูกจ้างชั่วคราว | 13 | 74.01 | 13 | 74.01 |
| รวม | | 45 | 42 | 100 | 100 |

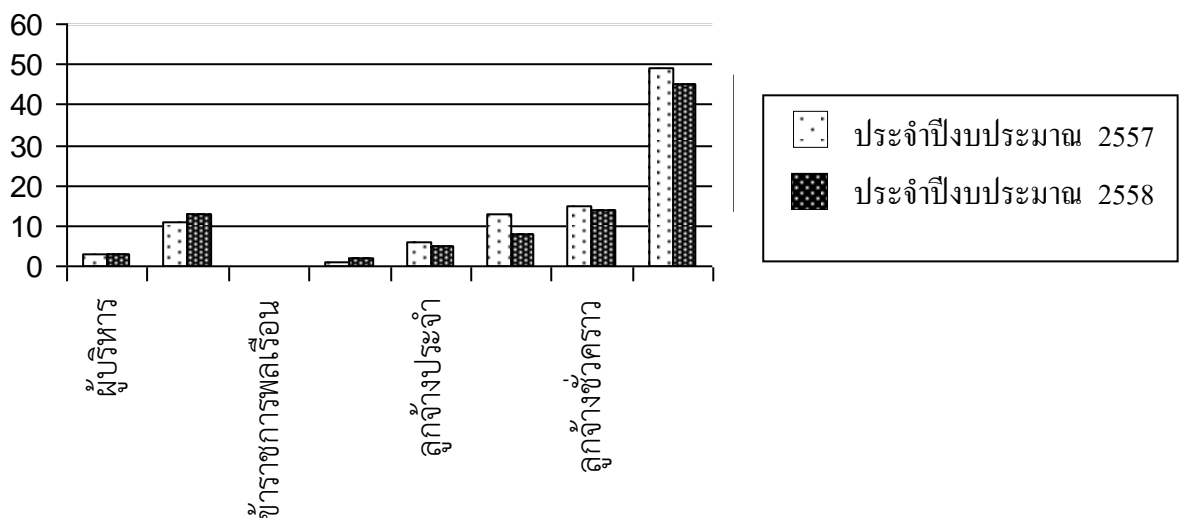

แผนภูมิ เปรียบเทียบอัตรากำลังของบุคลากร

ตารางที่ 14 : เปรียบเทียบจำนวนข้าราชการครูและครูจ้างสอนจำแนกตามแผนกวิชา
ปีงบประมาณ 2558

| ที่ | แผนกวิชา | ข้าราชการครู | พนักงานราชการ | ครูจ้างสอน | รวม |
|-----|----------------------------|--------------|---------------|------------|-----|
| 1 | แผนกวิชาช่างยนต์ | 1 | 3 | 1 | 5 |
| 2 | แผนกวิชาช่างไฟฟ้า | 1 | 0 | 1 | 2 |
| 3 | แผนกวิชาช่างอิเล็กทรอนิกส์ | 2 | 0 | 0 | 2 |
| 4 | แผนกวิชาเทคนิคพื้นฐาน | 1 | 0 | 1 | 2 |
| 5 | แผนกวิชาพาณิชยกรรม | 3 | 0 | 0 | 3 |
| 6 | แผนกวิชาสามัญสัมพันธ์ | 3 | 0 | 0 | 3 |
| 7 | แผนกวิชาคหกรรม | 2 | 0 | 2 | 4 |
| | รวม | 13 | 3 | 5 | 21 |

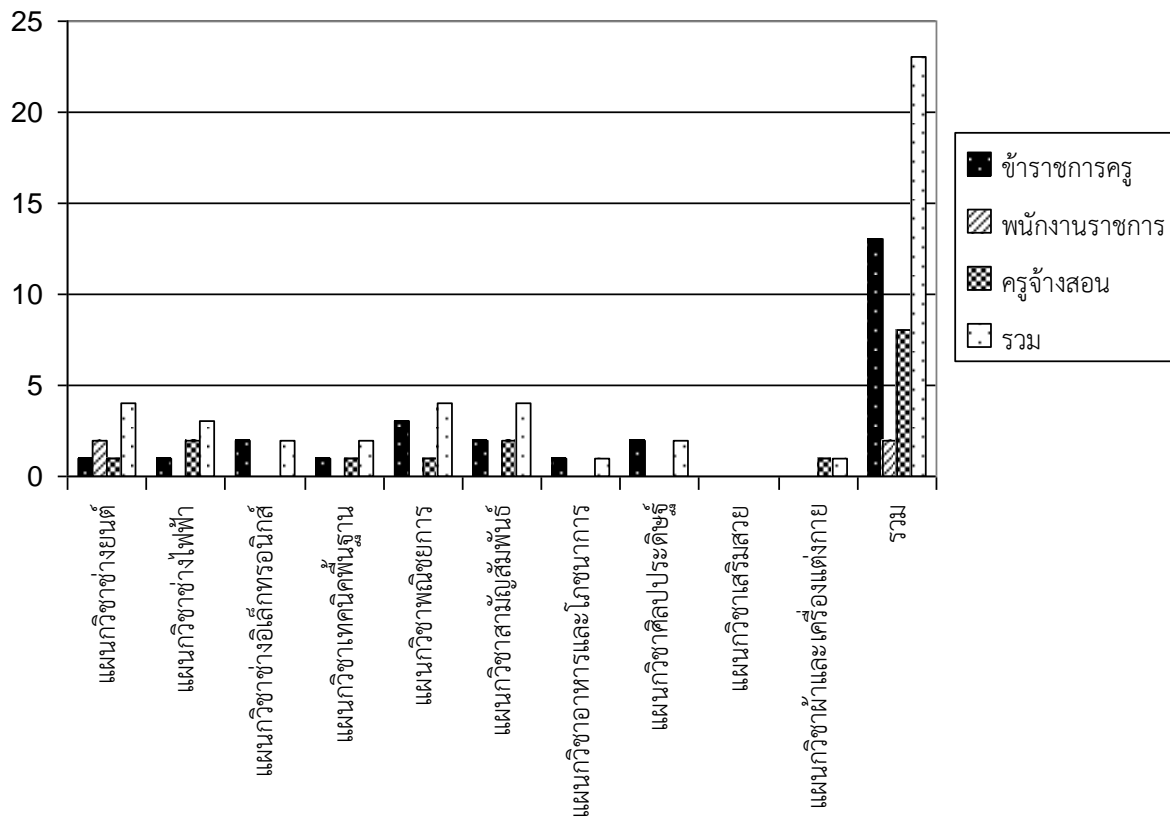

แผนภูมิ เปรียบเทียบข้าราชการครูและครูจ้างสอน

ตารางที่ 15 : จำนวนบุคลากรของวิทยาลัยสารพัดช่างลพบุรี จำแนกตามวุฒิการศึกษา
ปีงบประมาณ 2558

| ที่ | ประเภทบุคลากร | วุฒิทางการศึกษา | | | | | | | | รวม |
|-----|-----------------|-----------------|----------|-----------|------|------|-------|------|-------|-----|
| | | ประถม | มัธยมต้น | มัธยมปลาย | ปวช. | ปวส. | ป.ตรี | ป.โท | ป.เอก | |
| 1 | ฝ่ายบริหาร | 0 | 0 | 0 | 0 | 0 | 0 | 3 | 0 | 3 |
| 2 | ข้าราชการครู | 0 | 0 | 0 | 0 | 0 | 5 | 8 | 0 | 13 |
| 3 | พนักงานราชการ | 0 | 0 | 0 | 0 | 0 | 0 | 2 | 0 | 2 |
| 3 | ลูกจ้างประจำ | 1 | 3 | 0 | 0 | 0 | 0 | 0 | 0 | 5 |
| 4 | ครูจ้างสอน | 0 | 0 | 0 | 0 | 0 | 6 | 0 | 0 | 6 |
| 5 | ลูกจ้างชั่วคราว | 1 | 2 | 0 | 1 | 4 | 6 | 0 | 0 | 13 |
| | รวม | 2 | 5 | 0 | 1 | 4 | 17 | 13 | 0 | 42 |

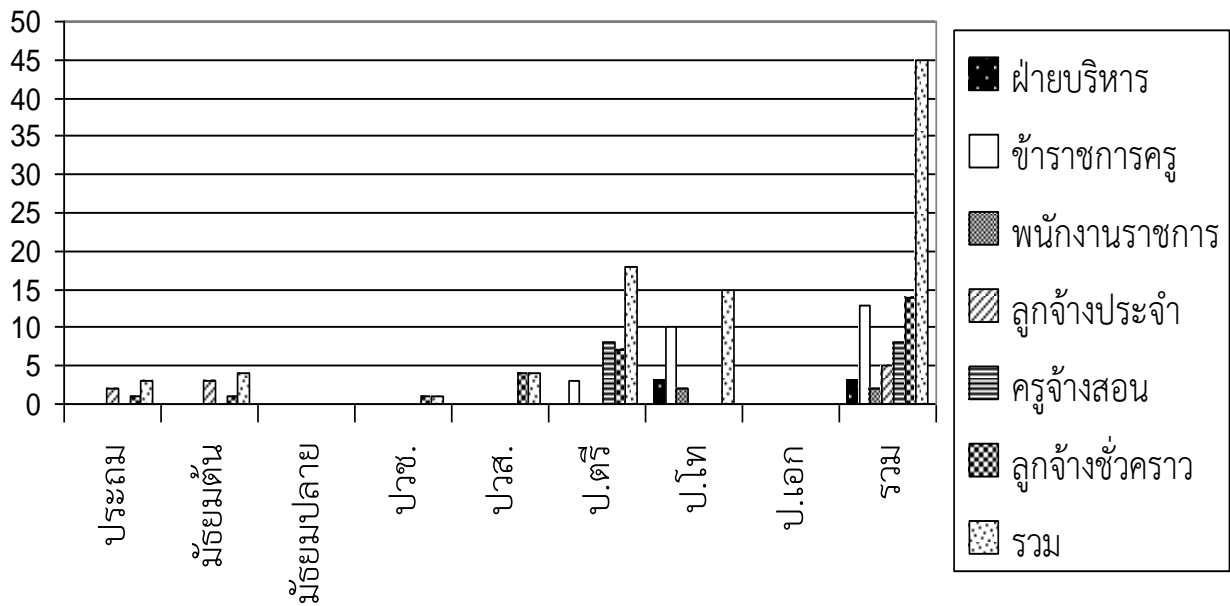

แผนภูมิ จำนวนบุคลากรจำแนกตามวุฒิการศึกษา