

รายงานผลการปฏิบัติงาน ประจำปีงบประมาณ 2557
ด้านอัตรากำลัง

ด้านอัตรากำลัง วิทยาลัยฯ มีอัตรากำลัง 45 คน รายละเอียดดังต่อไปนี้

- ผู้บริหาร	จำนวน	3	คน
- ข้าราชการครู	จำนวน	13	คน
- พนักงานราชการ	จำนวน	2	คน
- ลูกจ้างประจำ	จำนวน	5	คน
- ครูจ้างสอน	จำนวน	6	คน
- ลูกจ้างชั่วคราว	จำนวน	13	คน
รวม	จำนวน	42	คน

ผลสัมฤทธิ์ตามตัวบ่งชี้

ครูผู้สอนที่เป็นครูประจำวิชาของหลักสูตรประกาศนียบัตรวิชาชีพ (ปวช.) เมื่อเปรียบเทียบอัตราส่วนกับนักเรียนนักศึกษา พบว่า กรณีพิจารณาข้าราชการครูที่เป็นครูประจำวิชา จำนวน 13 คน ต่อ นักศึกษา จำนวน 161 คน เท่ากับ 1 : 12

1. ด้านคุณภาพของบุคลากร บุคลากรของสถานศึกษา รวมทั้งหมด จำนวน 42 คน มีการพัฒนาคุณวุฒิทางการศึกษาเพิ่มขึ้น โดยการศึกษาต่อระดับสูงขึ้น คือ

ปริญญาโท	จำนวน 13 คน	คิดเป็นร้อยละ 30.95
ปริญญาตรี	จำนวน 17 คน	คิดเป็นร้อยละ 40.47
ต่ำกว่าปริญญาตรี	จำนวน 7 คน	คิดเป็นร้อยละ 16.66
รวม	จำนวน 42 คน	คิดเป็นร้อยละ 100

2. ด้านปริมาณความต้องการของบุคลากรคุณวุฒิสายวิชาชีพ

ครูผู้สอนจำแนกตามสาขาวิชา จำนวน 13 คน พบว่า ครูผู้สอนสอนตรงวุฒิการศึกษา โดยจำนวนคาบการสอนรวมต่อสัปดาห์ของภาคเรียนของปี 2/2556 นักเรียนนักศึกษา จำนวน 207 คน ค่าเฉลี่ยคาบการสอนต่อคนต่อสัปดาห์ เท่ากับ 1:16 คาบ และจำนวนคาบการสอนรวมต่อสัปดาห์ของภาคเรียนที่ 1/2557 นักเรียนนักศึกษา จำนวน 249 คน ค่าเฉลี่ยคาบการสอนต่อคนต่อสัปดาห์ เท่ากับ 1:33 ซึ่งปัญหานี้ถือว่าครูผู้สอนยังมีชั่วโมงการสอนเกินกว่าเกณฑ์ที่กำหนดไว้ เมื่อพิจารณาในรายสาขาวิชาบางสาขาวิชา สัดส่วนคาบการสอนรวมต่อคนต่อสัปดาห์เป็นไปตามเกณฑ์ที่กำหนดไว้

3. บุคลากรสายงานส่งเสริมสนับสนุน (เจ้าหน้าที่)

วิทยาลัยฯ มีบุคลากรสายงานส่งเสริมสนับสนุน จำนวน 14 คน เมื่อเทียบสัดส่วนกับจำนวนนักเรียนนักศึกษา ประจำปีงบประมาณ 2557 คิดเป็นสัดส่วนบุคลากรสายงานส่งเสริมสนับสนุนต่อนักศึกษา เท่ากับ 1:17 สภาพปัญหาด้านบุคลากรสายงานส่งเสริมสนับสนุน เมื่อเทียบปริมาณงานและจำนวนนักศึกษา

ปรากฏว่า วิทยาลัยฯ ขาดแคลนบุคลากรสายงานส่งเสริมสนับสนุนในส่วนของผู้บริหารที่ประจำงานต่างๆ เช่น งานประชาสัมพันธ์ งานการค้า การตลาดและประกอบธุรกิจ เป็นต้น

ผลสัมฤทธิ์ตามตัวบ่งชี้

- **ด้านปริมาณ** จำนวนบุคลากรสายงานส่งเสริมสนับสนุน จำนวน 14 คน
- **ด้านคุณภาพ** การประเมินผลการปฏิบัติงานสายงานส่งเสริม ประจำปีงบประมาณ 2557 คิดเป็นค่าเฉลี่ย เท่ากับ 4.25 อยู่ในเกณฑ์ ระดับ ดี

ตารางที่ 13 : เปรียบเทียบอัตรากำลังของบุคลากร ประจำปีงบประมาณ 2557

ที่	ประเภทบุคลากร	ประจำปีงบประมาณ 2556		ประจำปีงบประมาณ 2557	
		จำนวน (คน)	คิดเป็นร้อยละ	จำนวน (คน)	คิดเป็นร้อยละ
1	ผู้บริหาร	3	6.66	3	7.14
2	ข้าราชการครู	13	28.88	13	30.90
3	ข้าราชการพลเรือน	0	0.00	0	0
4	พนักงานราชการ	2	4.44	2	4.76
4	ลูกจ้างประจำ	5	11.11	5	11.90
5	ครูจ้างสอน	8	17.11	6	14.28
6	ลูกจ้างชั่วคราว	4	31.11	13	74.01
รวม		45	100	42	100

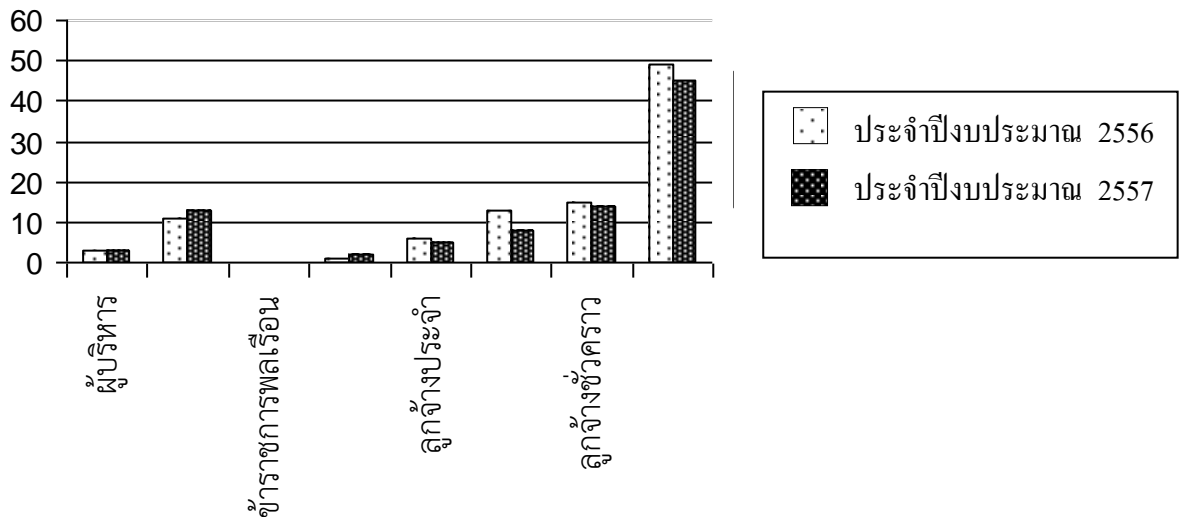

แผนภูมิ เปรียบเทียบอัตรากำลังของบุคลากร

ตารางที่ 14 : เปรียบเทียบจำนวนข้าราชการครูและครูจ้างสอนจำแนกตามแผนกวิชา
ปีงบประมาณ 2557

ที่	แผนกวิชา	ข้าราชการครู	พนักงานราชการ	ครูจ้างสอน	รวม
1	แผนกวิชาช่างยนต์	1	2	2	5
2	แผนกวิชาช่างไฟฟ้า	1	0	1	2
3	แผนกวิชาช่างอิเล็กทรอนิกส์	2	0	0	2
4	แผนกวิชาเทคนิคพื้นฐาน	1	0	1	2
5	แผนกวิชาพาณิชยกรรม	3	0	0	3
6	แผนกวิชาสามัญสัมพันธ์	3	0	0	3
7	แผนกวิชาอาหารและโภชนาการ	0	0	0	1
8	แผนกวิชาศิลปะประดิษฐ์	0	0	0	2
9	คหกรรมทั่วไป	2	0	2	1
	รวม	13	2	6	21

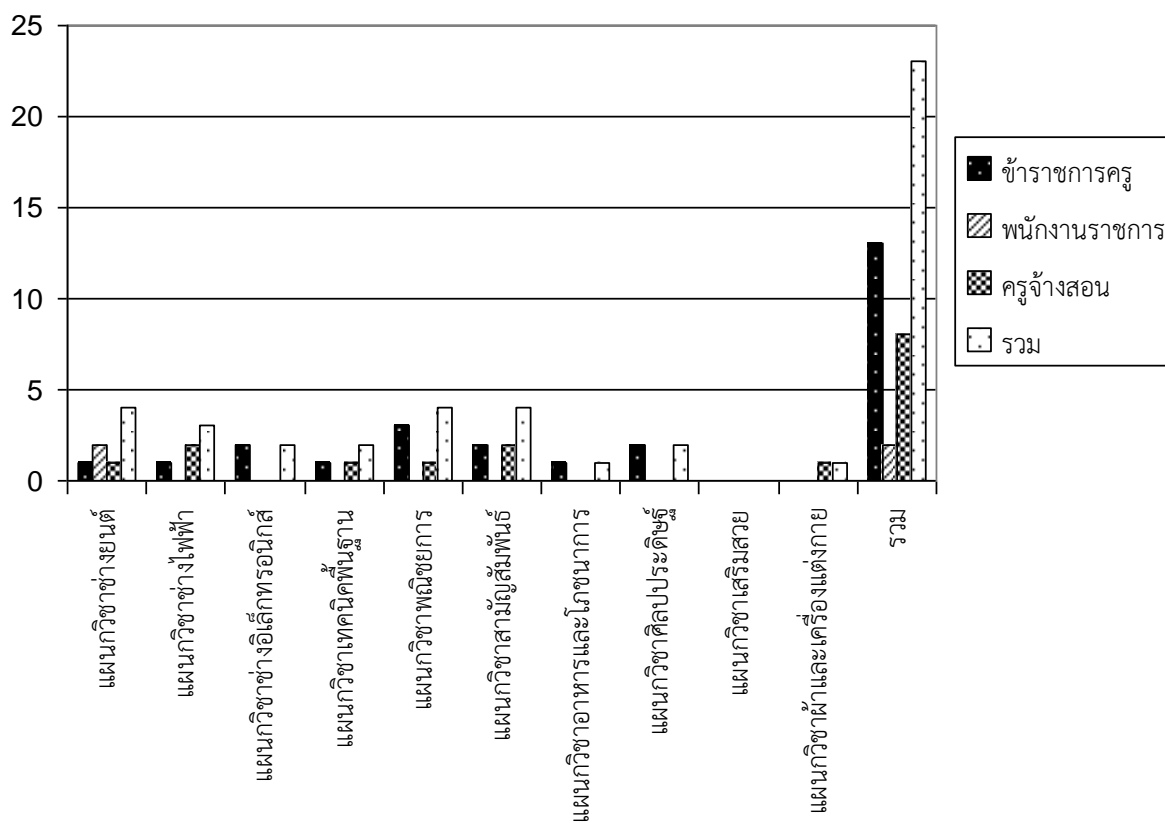

แผนภูมิ เปรียบเทียบข้าราชการครูและครูจ้างสอน

ตารางที่ 15 : วิเคราะห์ความจำเป็นของครูผู้สอน จำแนกตามสาขาวิชา ปีงบประมาณ 2557

ที่	หลักสูตรที่เปิดสอน	ครูผู้สอน	นักศึกษา ทุกชั้นปี	อัตราส่วน ครู:นักศึกษา	ความ ต้องการ ตามเกณฑ์	ความ ต้องการ เพิ่ม
	หลักสูตรประกาศนียบัตร วิชาชีพ (ปวช.)					
1	ช่างยนต์	5	76	1:25	3	-1
2	ช่างไฟฟ้ากำลัง	2	18	1:25	1	-1
3	ช่างอิเล็กทรอนิกส์	2	30	1:25	1	-1
4	พลศึกษา	3	31	1:25	2	0
	รวม	12	155	1:25	7	-1
	หลักสูตรประกาศนียบัตร วิชาชีพชั้นสูง (ปวส.)					
1	เครื่องกล	5	0	1:25	0	0
2	ช่างไฟฟ้ากำลัง	2	0	1:25	0	0
3	ช่างอิเล็กทรอนิกส์	2	0	1:25	0	0
4	การจัดการทั่วไป	3	57	1:25	2	-1
5	การบัญชี	3	0	1:25	0	0
	รวม	15	57	1:25	2	-1
	หลักสูตรวิชาชีพระยะสั้น					
1	ช่างยนต์	3	255	1:80	0	0
2	ช่างไฟฟ้ากำลัง	2	193	1:80	1	1
3	ช่างอิเล็กทรอนิกส์	1	53	1:80	1	0
4	เทคนิคพื้นฐาน	0	0	1:80	0	0
5	เลขานุการ	0	0	1:80	0	0
6	คอมพิวเตอร์	1	60	1:80	1	1
7	เสริมสวย	1	152	1:80	1	1
8	ผ้าและเครื่องแต่งกาย	1	137	1:80	1	1
9	อาหารและโภชนาการ	2	195	1:80	2	0
10	ศิลปประดิษฐ์	2	220	1:80	2	2
	รวม	13	1,265	1:80	11	6

ตารางที่ 16 : จำนวนบุคลากรของวิทยาลัยสารพัดช่างลพบุรี จำแนกตามวุฒิการศึกษา
ปีงบประมาณ 2557

ที่	ประเภทบุคลากร	วุฒิทางการศึกษา								รวม
		ประถม	มัธยมต้น	มัธยมปลาย	ปวช.	ปวส.	ป.ตรี	ป.โท	ป.เอก	
1	ฝ่ายบริหาร	0	0	0	0	0	0	3	0	3
2	ข้าราชการครู	0	0	0	0	0	5	8	0	13
3	พนักงานราชการ	0	0	0	0	0	0	2	0	2
3	ลูกจ้างประจำ	1	3	0	0	0	0	0	0	5
4	ครูจ้างสอน	0	0	0	0	0	6	0	0	6
5	ลูกจ้างชั่วคราว	1	2	0	1	4	6	0	0	13
	รวม	2	5	0	1	4	17	13	0	42

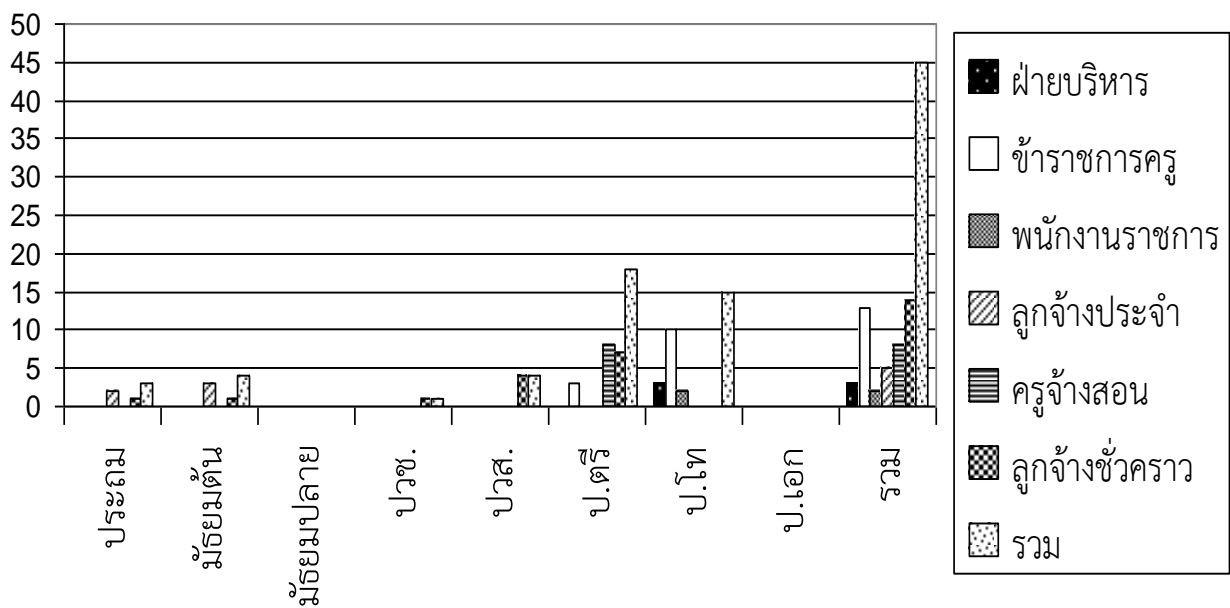

แผนภูมิ จำนวนบุคลากรจำแนกตามวุฒิการศึกษา