

รายงานผลการปฏิบัติงาน ประจำปีงบประมาณ 2554
การบริหารงบประมาณ

งบประมาณที่ได้รับจัดสรร

วิทยาลัยสารพัดช่างลพบุรี ได้รับการจัดสรรเงินงบประมาณ ปีงบประมาณ 2554 ซึ่งจำแนกเป็น 4 หมวด คือ

- 1.1 งบบุคลากร
- 1.2 งบดำเนินงาน
- 1.3 งบลงทุน
- 1.4 งบอุดหนุนทั่วไป
- 1.5 งบรายจ่ายอื่น

เมื่อพิจารณาประเภทเงินงบประมาณที่ได้รับจัดสรรแต่ละหมวดรายจ่าย สรุปผลการบริหารจัดการ ดังนี้

1. งบบุคลากร วิทยาลัยฯได้รับจัดสรรเงินงบประมาณ รวมทั้งสิ้น เป็นเงิน จำนวน 6,476,594.96 บาท

| | | | | | | |
|--------------------------|----------------------|--------------|---------------------|------------|----------------------|------------|
| - เงินเดือนข้าราชการครู | ผลการเบิกจ่าย | จำนวน | 5,029,398.96 | บาท | คิดเป็นร้อยละ | 77.65 |
| - เงินเดือนค่าจ้างประจำ | ผลการเบิกจ่าย | จำนวน | 1,140,756.00 | บาท | คิดเป็นร้อยละ | 17.61 |
| - เงินเดือนพนักงานราชการ | ผลการเบิกจ่าย | จำนวน | 306,440.00 | บาท | คิดเป็นร้อยละ | 4.73 |
| รวม | ผลการเบิกจ่าย | จำนวน | 6,476,594.96 | บาท | คิดเป็นร้อยละ | 100 |

สรุปผลการดำเนินงานงบบุคลากร งบประมาณที่ได้รับจัดสรร จำนวน 6476594.96 บาท ผลการใช้จ่าย จำนวน 6476594.96 บาท คิดเป็นร้อยละ 100 ส่วนค่าจ้างชั่วคราวของครูพิเศษสอน จำนวน 13 คน ใช้เงินงบประมาณที่ได้รับจัดสรร หมวดเงินงบบุคลากรใช้จ่ายการศึกษาขั้นพื้นฐานตามสัญญาจ้าง 11 เดือน จำนวน 11 คน และใช้เงินบำรุงการศึกษาตามสัญญาจ้าง 11 เดือน จำนวน 2 คน และค่าจ้างชั่วคราวของบุคลากรฝ่ายบริหารทรัพยากร จำนวน 15 คนใช้เงินงบประมาณที่ได้รับจัดสรรหมวดเงินงบบุคลากรใช้จ่ายการศึกษาขั้นพื้นฐานตามสัญญาจ้าง 12 เดือน จำนวน 13 คน และใช้เงินบำรุงการศึกษา ตามสัญญาจ้าง 12 เดือน จำนวน 2 คน

2. งบดำเนินงาน วิทยาลัยฯได้รับจัดสรรเงินงบประมาณ หมวดเงินงบดำเนินงาน แบ่งออกเป็น 3 ประเภทรายจ่าย คือ

| | | | | | | |
|------------------|----------------------|--------------|---------------------|------------|----------------------|------------|
| - ค่าตอบแทน | ผลการเบิกจ่าย | จำนวน | 1,194,211.80 | บาท | คิดเป็นร้อยละ | 28.74 |
| - ค่าใช้สอย | ผลการเบิกจ่าย | จำนวน | 591,329.15 | บาท | คิดเป็นร้อยละ | 14.23 |
| - ค่าวัสดุ | ผลการเบิกจ่าย | จำนวน | 1,904,625.40 | บาท | คิดเป็นร้อยละ | 45.84 |
| - ค่าสาธารณูปโภค | ผลการเบิกจ่าย | จำนวน | 464,172.96 | บาท | คิดเป็นร้อยละ | 11.17 |
| รวม | ผลการเบิกจ่าย | จำนวน | 4,154,339.31 | บาท | คิดเป็นร้อยละ | 100 |

สรุปผลการดำเนินงานเบิกจ่ายเงินงบประมาณที่ได้รับจัดสรร หมวดเงินงบดำเนินงานระยะสั้น รวมทั้งสิ้น เป็นเงิน จำนวน 4,154,500.00 บาท ผลการเบิกจ่ายเป็นค่าตอบแทน ค่าใช้สอย ค่าวัสดุ และค่าสาธารณูปโภค รวมทั้งสิ้น เป็นเงิน จำนวน 4,154,339.31 บาท คิดเป็นร้อยละ 100 เงินงบประมาณ หมวดเงินงบดำเนินงานระยะสั้นคงเหลือจ่ายสุทธิ รวมทั้งสิ้นเป็นเงิน จำนวน 160.69 บาท

2.2 หมวดเงินงบดำเนินงาน ปวช. รวมทั้งสิ้น เป็นเงิน จำนวน 529,300.00 บาท

| | | | | | | |
|------------------|----------------------|--------------|-------------------|------------|----------------------|------------|
| - ค่าตอบแทน | ผลการเบิกจ่าย | จำนวน | 526,320.00 | บาท | คิดเป็นร้อยละ | 99.43 |
| - ค่าใช้สอย | ผลการเบิกจ่าย | จำนวน | - | บาท | คิดเป็นร้อยละ | - |
| - ค่าวัสดุ | ผลการเบิกจ่าย | จำนวน | 2,980.00 | บาท | คิดเป็นร้อยละ | 0.56 |
| - ค่าสาธารณูปโภค | ผลการเบิกจ่าย | จำนวน | - | บาท | คิดเป็นร้อยละ | - |
| รวม | ผลการเบิกจ่าย | จำนวน | 529,300.00 | บาท | คิดเป็นร้อยละ | 100 |

สรุปผลการดำเนินงานเบิกจ่ายเงินงบประมาณที่ได้รับจัดสรร หมวดเงินงบดำเนินงาน ปวช. รวมทั้งสิ้นเป็นเงิน จำนวน 529,300.00 บาท ผลการเบิกจ่ายค่าตอบแทน ค่าใช้สอย ค่าวัสดุ และค่าสาธารณูปโภค รวมทั้งสิ้นเป็นเงิน จำนวน 529,300.00 บาท คิดเป็นร้อยละ 100 เงินงบประมาณหมวดเงินงบดำเนินงาน ปวช. คงเหลือจ่ายสุทธิ รวมทั้งสิ้นเป็นเงิน จำนวน - บาท

2.3 หมวดเงินงบดำเนินงาน ปวส. รวมทั้งสิ้น เป็นเงิน จำนวน 187,400.00 บาท

| | | | | | | |
|------------------|----------------------|--------------|-------------------|------------|----------------------|------------|
| - ค่าตอบแทน | ผลการเบิกจ่าย | จำนวน | - | บาท | คิดเป็นร้อยละ | - |
| - ค่าใช้สอย | ผลการเบิกจ่าย | จำนวน | - | บาท | คิดเป็นร้อยละ | - |
| - ค่าวัสดุ | ผลการเบิกจ่าย | จำนวน | 187,400.00 | บาท | คิดเป็นร้อยละ | 100 |
| - ค่าสาธารณูปโภค | ผลการเบิกจ่าย | จำนวน | - | บาท | คิดเป็นร้อยละ | - |
| รวม | ผลการเบิกจ่าย | จำนวน | 187,400.00 | บาท | คิดเป็นร้อยละ | 100 |

สรุปผลการดำเนินงานเบิกจ่ายเงินงบประมาณที่ได้รับจัดสรร หมวดเงินงบดำเนินงาน ปวส. รวมทั้งสิ้น เป็นเงิน 187,400.00 บาท ผลการเบิกจ่ายค่าตอบแทน ค่าใช้สอย ค่าวัสดุ และค่าสาธารณูปโภค รวมทั้งสิ้น เป็นเงิน 187,400.00 บาท คิดเป็นร้อยละ 100 เงินงบประมาณหมวดเงินงบดำเนินงาน ปวส. คงเหลือจ่ายสุทธิ รวมทั้งสิ้นเป็นเงิน จำนวน - บาท

2.4 หมวดเงินงบดำเนินงานโครงการตามนโยบาย/ยุทธศาสตร์

สรุปผลการดำเนินงานเบิกจ่ายเงินงบประมาณที่ได้รับจัดสรร หมวดเงินงบดำเนินงานโครงการตามนโยบาย/ยุทธศาสตร์ รวมทั้งสิ้น เป็นเงิน 1,498,000.00 บาท ผลการเบิกจ่ายค่าตอบแทน ค่าใช้สอย ค่าวัสดุ และค่าสาธารณูปโภค รวมทั้งสิ้น เป็นเงิน 1,498,000.00 บาท คิดเป็นร้อยละ 100 ของงบดำเนินงาน

3. งบลงทุน วิทยาลัยฯ รวมทั้งสิ้น เป็นเงิน จำนวน 13,600,000.00 บาท รายละเอียดดังนี้

3.1 ครุภัณฑ์

-

3.2 ค่าที่ดินและสิ่งก่อสร้าง

- ปรับปรุงสิ่งก่อสร้างและระบบสาธารณูปโภค งบประมาณ 13,600,000.00 บาท

สรุปผลการดำเนินงานผลการเบิกจ่ายงบลงทุน ได้รับจัดสรรทั้งสิ้น จำนวน 13,600,000.00 บาท ผลการเบิกจ่าย รวมทั้งสิ้นเป็นเงิน จำนวน 13,600,000.00 บาท คิดเป็นร้อยละ 100 ของงบลงทุน คงเหลือจ่ายสุทธิ รวมทั้งสิ้นเป็นเงิน จำนวน - บาท คิดเป็นร้อยละ - ของงบลงทุน

4. งบอุดหนุนทั่วไป งบประมาณที่ได้รับจัดสรร รวมทั้งสิ้นเป็นเงิน จำนวน 5,063,474.30 บาท ดังนี้

| | | | |
|--|--------------|---------------------|------------|
| อุดหนุนค่าใช้จ่ายในการจัดการศึกษาขั้นพื้นฐาน | จำนวน | 2,812,359.50 | บาท |
| อุดหนุนทุนการศึกษาเฉลิมราชกุมารี | จำนวน | - | บาท |
| อุดหนุนการหารายได้ระหว่างเรียนฯ | จำนวน | - | บาท |
| อุดหนุนโครงการคุณธรรมนำความรู้ | จำนวน | - | บาท |
| อุดหนุนโครงการสิ่งประดิษฐ์ | จำนวน | 220,000.00 | บาท |
| อุดหนุนโครงการค่ายอาสาพัฒนาฯ | จำนวน | - | บาท |
| อุดหนุนกิจกรรมคุณธรรมนำความรู้ฯ | จำนวน | - | บาท |
| รวม | จำนวน | 3,032,359.50 | บาท |

สรุปผลการดำเนินงานผลการเบิกจ่ายงบอุดหนุนทั่วไป หอมดวงเงินอุดหนุนค่าใช้จ่ายการศึกษาขั้นพื้นฐาน จำนวน 3,032,359.50 บาท ผลการเบิกจ่าย เป็นเงิน จำนวน 3,030,573.63 บาท คิดเป็นร้อยละ 99.94 คงเหลือจ่ายสุทธิ รวมทั้งสิ้นเป็นเงิน จำนวน 1,785.87 บาท คิดเป็นร้อยละ 0.05 หอมดวงเงินอุดหนุนทุนการศึกษาเฉลิมราชกุมารี จำนวน - บาท ผลการเบิกจ่าย เป็นเงิน จำนวน - บาท คิดเป็นร้อยละ - หอมดวงเงินอุดหนุนโครงการหารายได้ระหว่างเรียนนักเรียนที่ยากจน เป็นเงิน จำนวน - บาท ผลการเบิกจ่าย เป็นเงิน จำนวน - บาท คิดเป็นร้อยละ 100 งบเงินอุดหนุนโครงการคุณธรรมนำความรู้ เป็นเงิน จำนวน - บาท ผลการเบิกจ่าย เป็นเงิน จำนวน - บาท คิดเป็นร้อยละ - งบเงินอุดหนุนโครงการสิ่งประดิษฐ์คนรุ่นใหม่ เป็นเงิน จำนวน 220,000.00 บาท ผลการเบิกจ่าย เป็นเงิน จำนวน 220,000.00 บาท คิดเป็นร้อยละ 100 งบเงินอุดหนุน กิจกรรมคุณธรรมนำความรู้ ฯ เป็นเงิน จำนวน 30,000 บาท ผลการเบิกจ่าย เป็นเงิน จำนวน - บาท คิดเป็นร้อยละ - ดังนั้น ภาพรวมผลการเบิกจ่ายเงินงบอุดหนุนทั่วไป ที่ได้รับจัดสรร รวมทั้งสิ้นเป็นเงิน จำนวน 3,032,359.50 บาท ผลการเบิกจ่าย เป็นเงิน 3,030,573.63 บาท คิดเป็นร้อยละ 99.94 คงเหลือจ่ายสุทธิ รวมทั้งสิ้นเป็นเงิน จำนวน 1,785.87 บาท คิดเป็นร้อยละ 0.05 ของงบอุดหนุนทั่วไป

5. งบเงินบำรุงการศึกษา

รายรับของสถานศึกษา (เงินบำรุงการศึกษา) วิทยาลัยฯ มีรายรับ รวมทั้งสิ้นเป็นเงิน จำนวน 4,446,634.25 บาท ผลการเบิกจ่ายตามแผนงาน/โครงการต่าง ดังนี้

| | | | | | |
|-----------------|--------------|---------------------|------------|----------------------|--------------|
| ค่าตอบแทน | จำนวน | 549,914.00 | บาท | คิดเป็นร้อยละ | 12.36 |
| ค่าใช้สอย | จำนวน | 231,606.50 | บาท | คิดเป็นร้อยละ | 5.20 |
| ค่าวัสดุ | จำนวน | 407,817.00 | บาท | คิดเป็นร้อยละ | 9.17 |
| ค่าสาธารณูปโภค | จำนวน | 30,054.21 | บาท | คิดเป็นร้อยละ | 0.67 |
| ค่าใช้จ่ายอื่นๆ | จำนวน | 97,155.92 | บาท | คิดเป็นร้อยละ | 2.18 |
| รวม | จำนวน | 1,316,547.63 | บาท | คิดเป็นร้อยละ | 29.60 |

สรุปผลการดำเนินงานผลการใช้จ่ายเงินบำรุงการศึกษา วิทยาลัยฯ มีรายรับเงินบำรุงการศึกษา รวมทั้งสิ้น จำนวน 4,446,634.25 บาท เบิกจ่าย รวมทั้งสิ้น จำนวน 1,316,547.63 บาท คิดเป็นร้อยละ 29.60 ผลการเบิกจ่ายเงินบำรุงการศึกษา คงเหลือจ่ายสุทธิ จำนวน 3,130,086.79 บาท คิดเป็นร้อยละ 70.39

ผลสัมฤทธิ์ด้านการบริหารงบประมาณ

ตัวชี้วัดเชิงปริมาณ : จำนวนนักเรียนนักศึกษา ประจำปีงบประมาณ 2554 รวมทั้งสิ้น จำนวน 4,227 คน จำแนกเป็น นักศึกษาหลักสูตรประกาศนียบัตรวิชาชีพ (ปวช.) จำนวน 318 คน นักศึกษาหลักสูตรประกาศนียบัตรวิชาชีพ (ปวช.) ในโรงเรียนมัธยม (คู่ขนาน) จำนวน 60 คน นักศึกษาหลักสูตรประกาศนียบัตรวิชาชีพชั้นสูง (ปวส.) เทียบโอนประสบการณ์ จำนวน 50 คน นักศึกษาหลักสูตรวิชาชีพระยะสั้น จำนวน 1,629 คน นักศึกษาหลักสูตรเสริมวิชาชีพ (แกนมัธยม) จำนวน 220 คน หลักสูตรพิเศษ โครงการฝึกอบรมสอน 108 อาชีพ จำนวน 1,950 คน

ตัวชี้วัดเชิงคุณภาพ : ผู้สำเร็จการศึกษาผ่านการประเมินมาตรฐานวิชาชีพ (Competency Profile) ในสาขาวิชาที่เรียนตามเกณฑ์การประเมินมาตรฐานวิชาชีพ ประจำปีการศึกษา 2554 มีผู้สำเร็จการศึกษา จำนวน 84 คน ผ่านเกณฑ์การประเมิน จำนวน 78 คน คิดเป็นร้อยละ 92.86 อยู่ในเกณฑ์ ดี

ตารางที่ 18 สรุปผลการดำเนินงานตามแผนปฏิบัติการ ประจำปีงบประมาณ 2554

| ที่ | ประเภทรายจ่าย | เงินงบประมาณ | | คงเหลือสุทธิ | คิดเป็นร้อยละของการเบิกจ่ายจริง |
|-----|--|----------------------|----------------------|---------------------|---------------------------------|
| | | ได้รับจัดสรร | เบิกจ่ายจริง | | |
| 1 | งบบุคลากร | 6,476,594.96 | 6,476,594.96 | - | 100 |
| 2 | งบดำเนินงาน | | | | |
| | - ระยะสั้น | 4,154,500.00 | 4,154,339.31 | 160.69 | 99.99 |
| | - ปวช. | 529,300.00 | 529,300.00 | - | 100 |
| | - ปวส. | 187,400.00 | 187,400.00 | - | 100 |
| | - โครงการตามนโยบาย | 1,498,000.00 | 1,498,000.00 | - | 100 |
| 3 | งบลงทุน | | | | |
| | - ค่าครุภัณฑ์การศึกษา | - | - | - | - |
| | - ค่าที่ดินและสิ่งก่อสร้าง | 13,600,000.00 | 13,600,000.00 | - | 100 |
| 4 | งบอุดหนุนทั่วไป | | | | |
| | - อุดหนุนค่าใช้จ่ายการศึกษาขั้นพื้นฐาน | 2,812,359.50 | 2,810,573.63 | 1,785.87 | 99.93 |
| | - อุดหนุนทุนการศึกษาเฉลิมราชกุมารี | - | - | - | - |
| | - อุดหนุนการหารายได้ระหว่างเรียนฯ | - | - | - | - |
| | - อุดหนุนโครงการคุณธรรมนำความรู้ | | | | |
| | - อุดหนุนโครงการสิ่งประดิษฐ์ | 220,000.00 | 220,000.00 | - | 100 |
| | - อุดหนุนโครงการค่ายอาสาพัฒนาฯ | - | - | - | - |
| | - อุดหนุนกิจกรรมคุณธรรมนำความรู้ฯ | - | - | - | - |
| 5 | เงินบำรุงการศึกษา | 4,446,634.25 | 1,316,547.63 | 3,130,086.62 | 29.60 |
| | รวม | 33,924,788.71 | 30,792,755.53 | 3,132,033.18 | 90.76 |

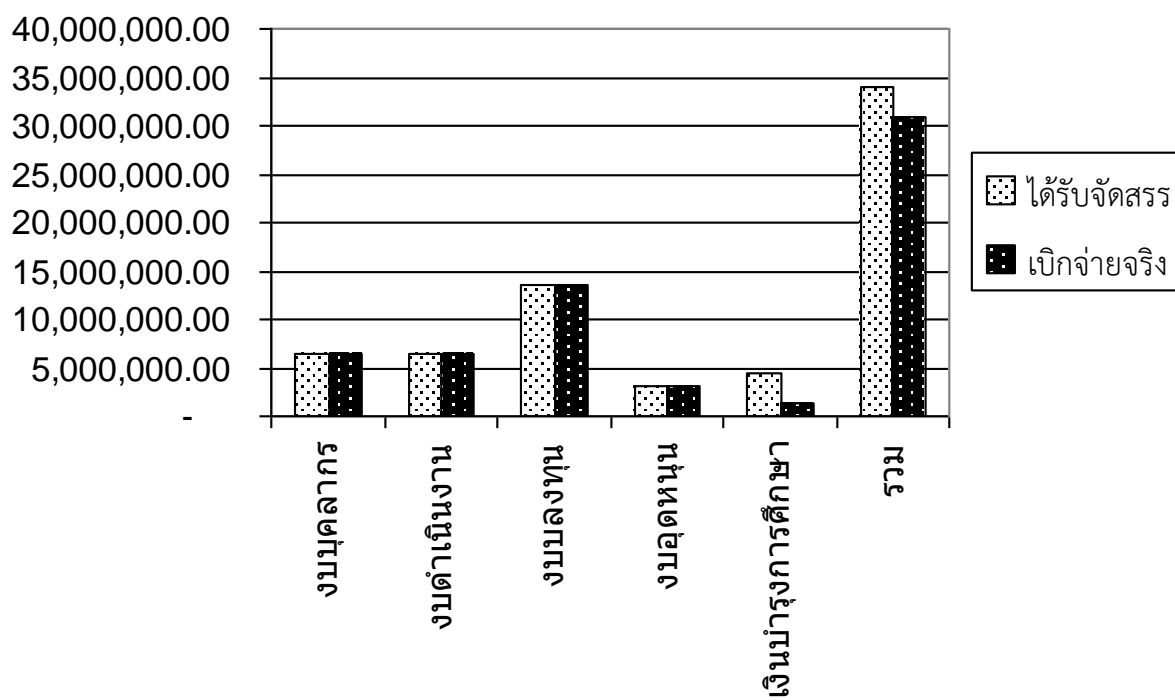

แผนภูมิ สรุปผลการดำเนินงานตามแผนปฏิบัติการ

ตารางที่ 19 เปรียบเทียบผลการใช้จ่ายเงินงบประมาณ ประจำปีงบประมาณ 2554

| ที่ | ประเภทรายจ่าย | ปี 2553 | ปี 2554 | ร้อยละ (เพิ่ม-ลด) |
|-----|-------------------|---------------|---------------|-------------------|
| 1 | งบบุคลากร | 6,165,626.00 | 6,476,594.96 | + 05.04 |
| 2 | งบดำเนินงาน | 4,403,789.67 | 4,871,039.31 | + 09.59 |
| 3 | งบลงทุน | 2,415,000.00 | 13,600,000.00 | + 82.24 |
| 4 | งบอุดหนุน | 3,220,900.00 | 2,810,573.63 | - 12.73 |
| 5 | เงินบำรุงการศึกษา | 1,757,842.46 | 1,316,547.63 | - 25.10 |
| | รวม | 17,963,158.13 | 29,074,755.53 | + 38.21 |

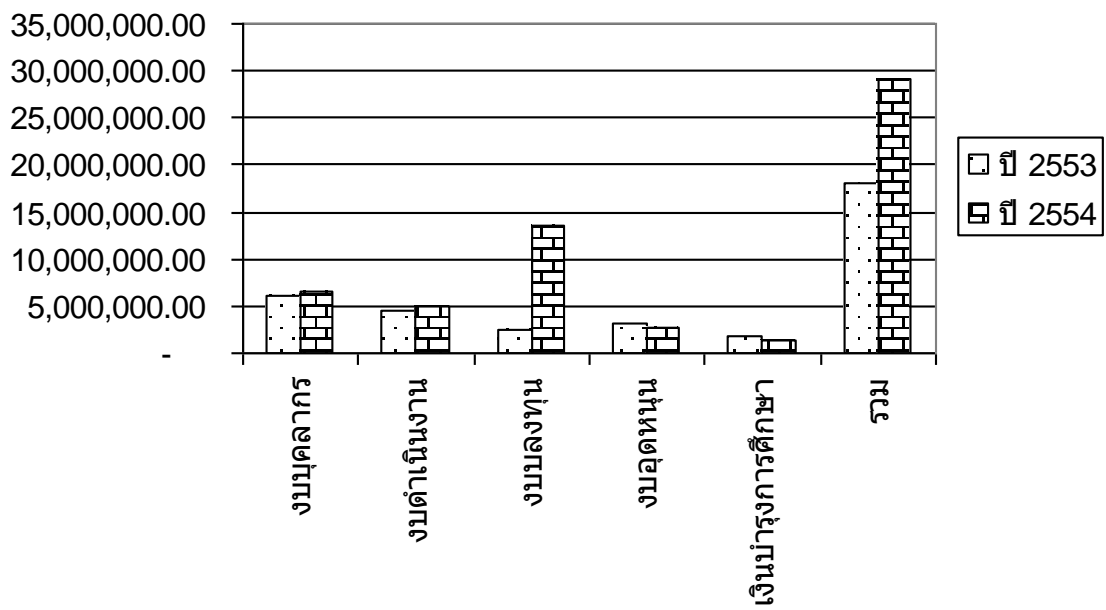

แผนภูมิ เปรียบเทียบผลการใช้จ่ายเงินงบประมาณ

ตารางที่ 20 สรุปผลการเบิกจ่ายเงินงบดำเนินงาน ประจำปีงบประมาณ 2554

| ที่ | ประเภทรายจ่าย | งบดำเนินงาน | | | รวม | ร้อยละ |
|-----|----------------|--------------|------------|------------|--------------|--------|
| | | ระยะสั้น | ปวช. | ปวส. | | |
| 1 | ค่าตอบแทน | 1,194,211.80 | 526,320.00 | - | 1,720,531.80 | 35.32 |
| 2 | ค่าใช้สอย | 591,329.15 | - | - | 591,329.15 | 12.13 |
| 3 | ค่าวัสดุ | 1,904,625.40 | 2,980.00 | 187,400.00 | 2,095,005.40 | 43.00 |
| 4 | ค่าสาธารณูปโภค | 464,172.96 | - | - | 464,172.96 | 09.52 |
| | รวม | 4,154,339.31 | 529,300.00 | 187,400.00 | 4,871,039.31 | 100 |

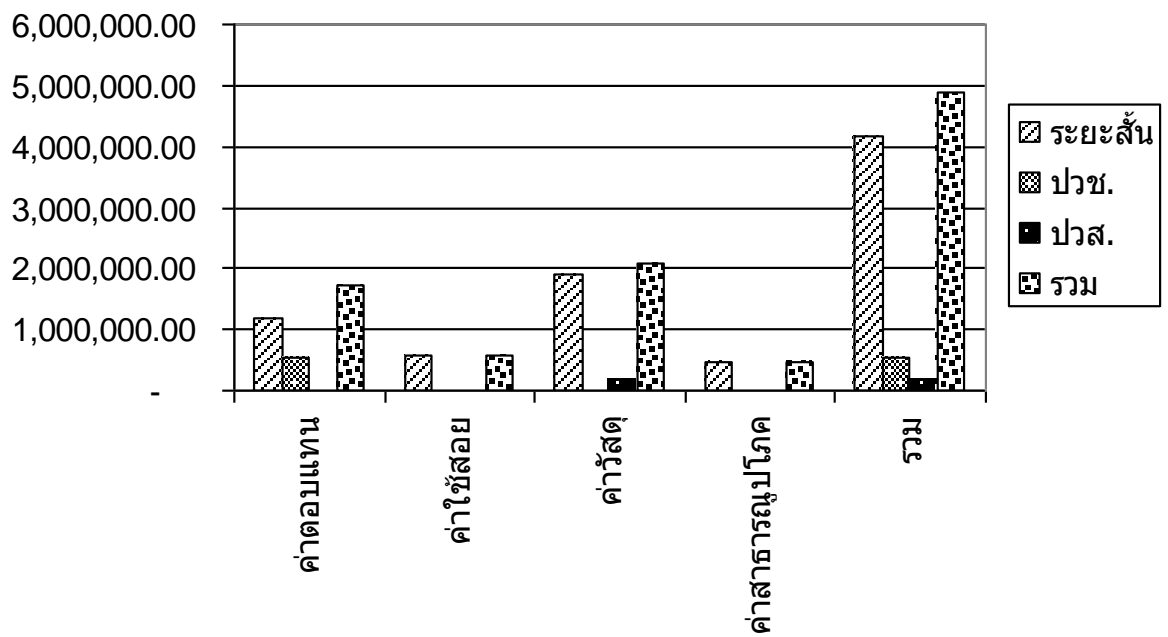

แผนภูมิ สรุปผลการเบิกจ่ายเงินงบดำเนินงาน

ตารางที่ 21 สรุปผลการเบิกจ่ายเงินงบดำเนินงานแยกตามประเภทหมวดรายจ่ายแต่ละหมวด
ประจำปีงบประมาณ 2554

| ที่ | ประเภทรายจ่าย | งบดำเนินงาน | | | รวม | หมายเหตุ |
|-----|----------------------------|---------------------|-------------------|-------------------|---------------------|----------|
| | | ระยะสั้น | ปวช. | ปวส. | | |
| | ค่าตอบแทน | | | | | |
| 1 | ค่าสอนนอกเวลา | 940,800.00 | 526,320.00 | - | 1,467,120.00 | |
| 2 | ค่าธุรการนอกเวลา | 195,850.00 | - | - | 195,850.00 | |
| 3 | ค่าตอบแทนพิเศษ | - | - | - | - | |
| 4 | ค่าตอบแทนอื่นๆ | 57,561.80 | - | - | 57,561.80 | |
| | รวม | 1,194,211.80 | 526,320.00 | - | 1,720,531.80 | |
| | ค่าใช้จ่าย | | | | | |
| 1 | ค่าเดินทางไปราชการ | 335,487.00 | - | - | 335,487.00 | |
| 2 | ค่าซ่อมแซมยานพาหนะ | 23,980.00 | - | - | 23,980.00 | |
| 3 | ค่าซ่อมแซมครุภัณฑ์ | 68,129.90 | - | - | 68,129.90 | |
| 4 | ค่าจ้างเหมาบริการ | 103,451.25 | - | - | 103,451.25 | |
| 5 | ค่าใช้จ่ายอื่นๆ | 46,902.00 | - | - | 46,902.00 | |
| 6 | เงินสมทบกองทุนประกันฯ | 13,379.00 | - | - | 13,379.00 | |
| | รวม | 591,329.15 | - | - | 591,329.15 | |
| | ค่าวัสดุ | | | | | |
| 1 | วัสดุสำนักงาน | 304,620.00 | - | 59,065.00 | 363,685.00 | |
| 2 | วัสดุเชื้อเพลิงและหล่อลื่น | 169,047.80 | - | - | 169,047.80 | |
| 3 | วัสดุก่อสร้าง | 485,116.00 | - | 53,335.00 | 538,451.00 | |
| 4 | วัสดุไฟฟ้าและวิทยุ | 10,000.00 | - | - | 10,000.00 | |
| 5 | วัสดุโฆษณาและเผยแพร่ | 11,820.00 | - | - | 11,820.00 | |
| 6 | วัสดุการศึกษา | 813,713.60 | 2,980.00 | 75,000.00 | 891,693.60 | |
| 7 | วัสดุหนังสือ วารสารฯ | 4,940.00 | - | - | 4,940.00 | |
| 8 | วัสดุคอมพิวเตอร์ | 85,400.00 | - | - | 85,400.00 | |
| 9 | วัสดุยานพาหนะฯ | 19,968.00 | - | - | 19,968.00 | |
| 10 | วัสดุเคมีภัณฑ์ | - | - | - | - | |
| | รวม | 1,904,625.40 | 2,980.00 | 187,400.00 | 2,095,005.40 | |
| | ค่าสาธารณูปโภค | 464,172.96 | - | - | 464,172.96 | |
| | รวม | 464,172.96 | - | - | 464,172.96 | |
| | รวมทั้งสิ้น | 4,154,339.31 | 529,300.00 | 187,400.00 | 4,871,039.31 | |

ตารางที่ 22 สรุปผลการใช้จ่ายเงินบำรุงการศึกษา ประจำปีงบประมาณ 2554

| ที่ | ประเภทรายจ่าย | เงินบำรุงการศึกษา | คิดเป็นร้อยละ |
|-----|-----------------|-------------------|---------------|
| 1 | ค่าตอบแทน | 549,914.00 | 12.36 |
| 2 | ค่าใช้สอย | 2,316,069.50 | 05.20 |
| 3 | ค่าวัสดุ | 407,817.00 | 09.17 |
| 4 | ค่าสาธารณูปโภค | 30,054.21 | 00.67 |
| 5 | ค่าใช้จ่ายอื่นๆ | 97,155.92 | 02.18 |
| | รวม | 1,316,547.63 | 29.60 |

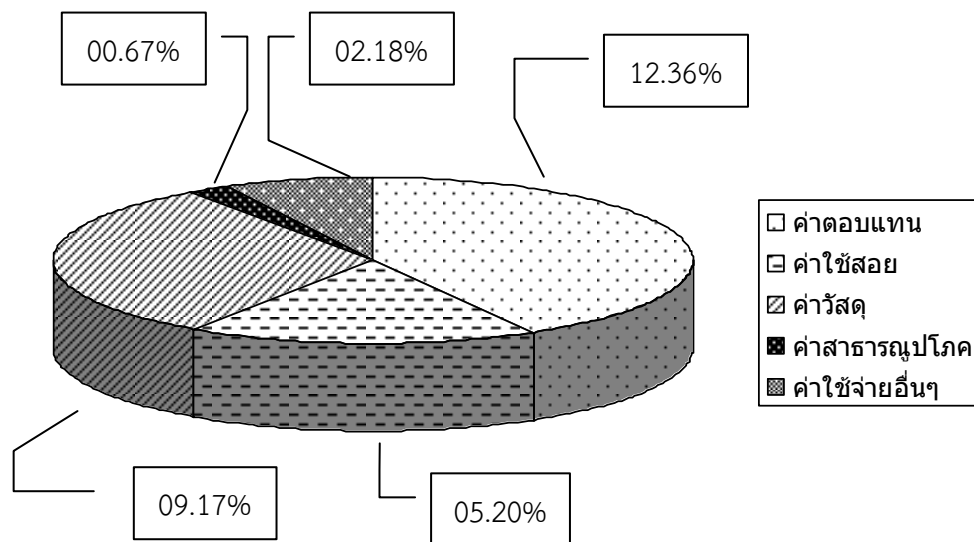

แผนภูมิ สรุปผลการใช้จ่ายเงินบำรุงการศึกษา

ภาพกิจกรรม / โครงการ

ภาคผนวก