

ข้อมูลงบประมาณ
ปีการศึกษา 2557

ตารางที่ 1 : สรุปผลการดำเนินงานตามแผนปฏิบัติการ ประจำปีงบประมาณ 2557

ที่	ประเภทรายจ่าย	เงินงบประมาณ		คงเหลือสุทธิ	คิดเป็นร้อยละของการเบิกจ่ายจริง
		ได้รับจัดสรร	เบิกจ่ายจริง		
1	งบบุคลากร	8,252,240.00	8,252,240.00	0.00	100
2	งบดำเนินงาน				
	- ระยะสั้น	3,512,400.00	3,512,384.66	15.34	99.99
	- ปวช.	692,200.00	692,158.00	42	99.99
	- ปวส.	89,400.00	89,324.54	75.06	99.99
	- โครงการตามนโยบาย	1,641,000.00	1,123,308.00	517,692.00	99.98
3	งบลงทุน	2,849,500.00	2,849,071.60	428.34	97.00
	- ค่าครุภัณฑ์การศึกษา	100,000.00	97,000.00	3,000.00	98.62
4	งบอุดหนุนทั่วไป				
	- อุดหนุนค่าใช้จ่ายการศึกษาขั้นพื้นฐาน	1,441,700.00	1,261,373.62	180,326.38	87.49
	- อุดหนุนทุนการศึกษาเฉลิมราชกุมารี	30,000.00	30,000.00	0.00	10083,000.00
	- อุดหนุนการหารายได้ระหว่างเรียนฯ	83,000.00	83,000.00	0.00	100
	- อุดหนุนโครงการคุณธรรมนำความรู้	38,500.00	38,500.00	0.00	100
	- อุดหนุนโครงการสิ่งประดิษฐ์	189,000.00	189,000.00	0.00	100
	- อุดหนุนบ่มเพาะผู้ประกอบการอาชีวศึกษาแบบครบวงจร	80,000.00	80,000.00	0.00	100
5	เงินบำรุงการศึกษา	1,607,004.18	1,000,180.11	606,824.07	62.23
	รวม	18,964,944.18	18,174,232.53	790,711.65	95.83

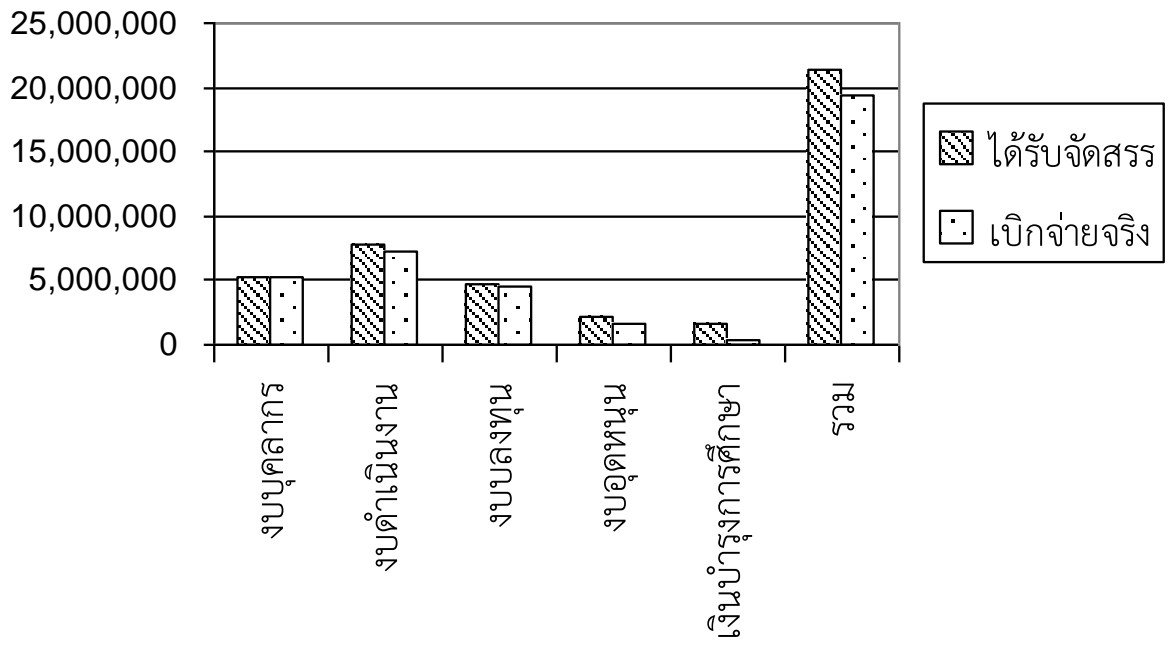

แผนภูมิ สรุปผลการดำเนินงานตามแผนปฏิบัติการ

ตารางที่ 2 : เปรียบเทียบผลการใช้จ่ายเงินงบประมาณ ประจำปีงบประมาณ 2557

ที่	ประเภทรายจ่าย	ปี 2556	ปี 2557	ร้อยละ (เพิ่ม-ลด)
1	งบบุคลากร	5,290,401.87	8,252,240.00	+55.98
2	งบดำเนินงาน	7,308,015.87	4,293,867.20	-41.24
3	งบลงทุน	4,600,000.00	97,000.00	-97.89
4	งบอุดหนุน	1,711,328.11	1,681,873.62	-1.72
5	เงินบำรุงการศึกษา	395,180.47	1,000,180.11	+153.00
	รวม	19,304,926.32	18,174,232.53	-5.85

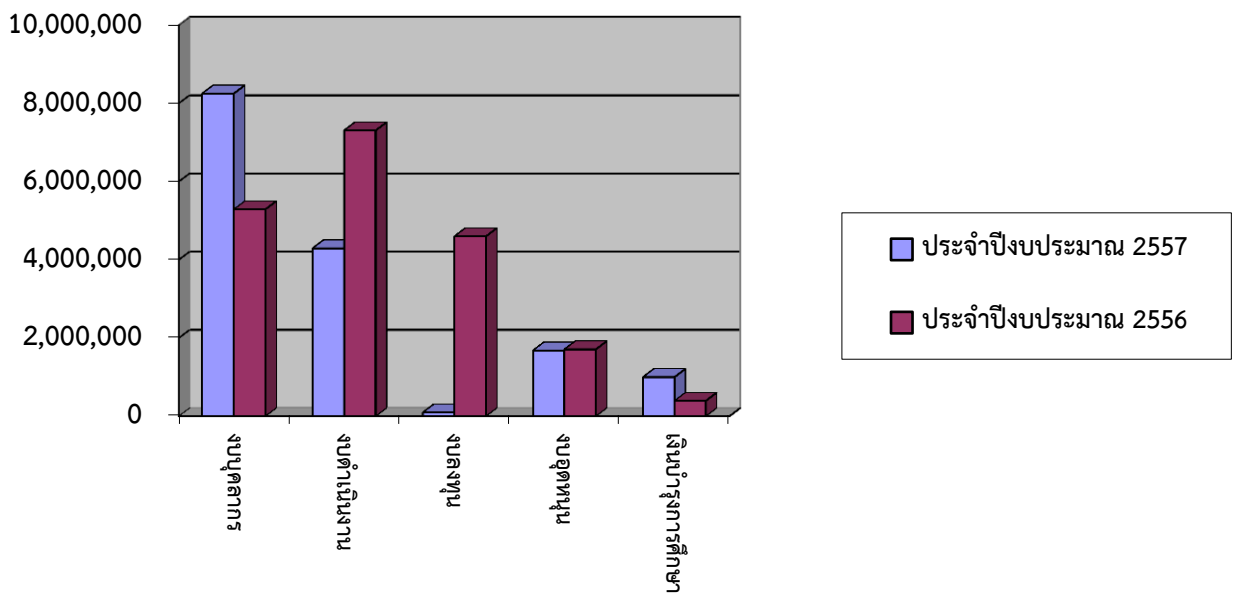

แผนภูมิ เปรียบเทียบผลการใช้จ่ายเงินงบประมาณ

ตารางที่ 3 : สรุปผลการเบิกจ่ายเงินงบดำเนินงาน ประจำปีงบประมาณ 2557

ที่	ประเภทรายจ่าย	งบดำเนินงาน			รวม	ร้อยละ
		ระยะสั้น	ปวช.	ปวส.		
1	ค่าตอบแทน	485,960.00	566,540.00	33,120.00	1,085,620.00	25.28
2	ค่าใช้สอย	511,872.00	7,880.00	13,953.14	333,105.14	7.77
3	ค่าวัสดุ	1,961,596.97	117,738.00	41,228.61	2,120,563.58	49.38
4	ค่าสาธารณูปโภค	752,955.69	0.00	1,022.74	753,978.93	17.55
	รวม	3,512,384.66	692,158.00	89,324.54	4,293,867.20	100

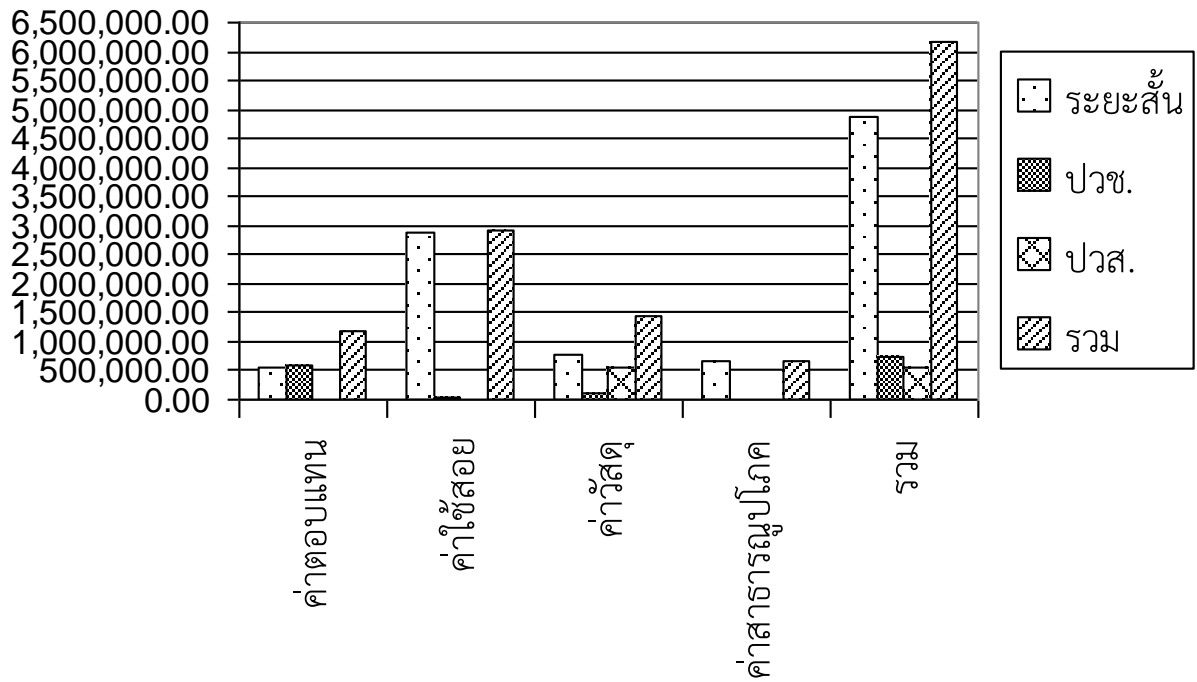

แผนภูมิ สรุปผลการเบิกจ่ายเงินงบดำเนินงาน

ตารางที่ 4 : สรุปผลการใช้จ่ายเงินบำรุงการศึกษา ประจำปีงบประมาณ 2557

ที่	ประเภทรายจ่าย	เงินบำรุงการศึกษา	คิดเป็นร้อยละ
1	ค่าตอบแทน	59,280.00	5.93
2	ค่าใช้สอย	482,610.50	48.25
3	ค่าวัสดุ	392,548.20	39.24
4	ค่าสาธารณูปโภค	17,106.65	1.74
5	ค่าใช้จ่ายอื่นๆ	48,334.76	4.81
	รวม	1,000,180.11	100

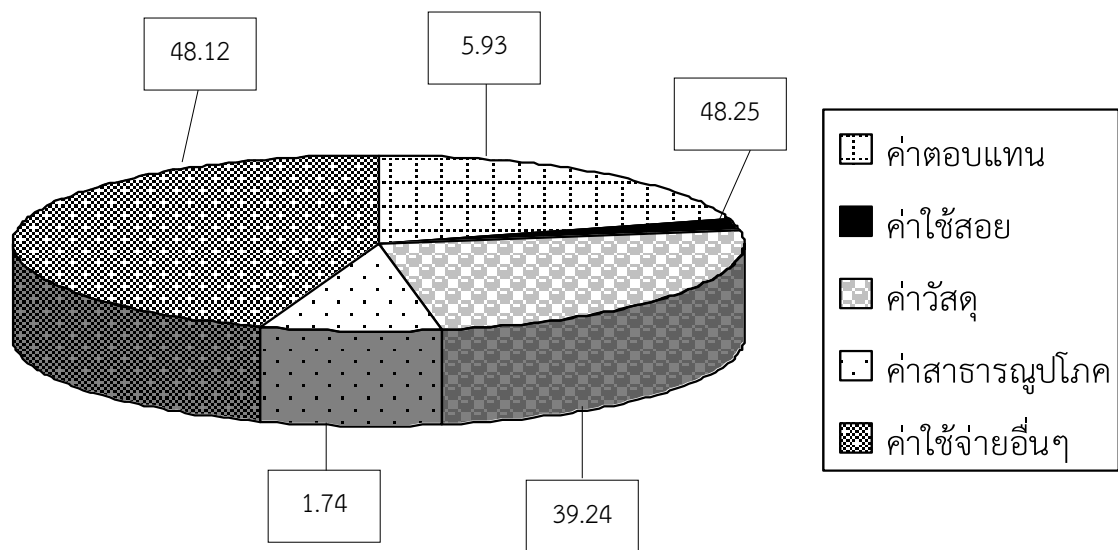

แผนภูมิ สรุปผลการใช้จ่ายเงินบำรุงการศึกษา