

ข้อมูลงบประมาณ
ปีการศึกษา 2555

ตารางที่ 1 : เปรียบเทียบผลการใช้จ่ายเงินงบประมาณ ประจำปีงบประมาณ 2555

ที่	ประเภทรายจ่าย	ปี 2554	ปี 2555	ร้อยละ (เพิ่ม-ลด)
1	งบบุคลากร	6476594.96	6848976.14	+5.43
2	งบดำเนินงาน	4871039.31	4922986.28	1.05
3	งบลงทุน	136000.00	2199500.00	-83.82
4	งบอุดหนุน	2810573.63	2089924.00	-25.64
5	เงินบำรุงการศึกษา	1316547.63	3225969.88	+59.18
	รวม	29,074,775.53	19,287,356.30	-33.66

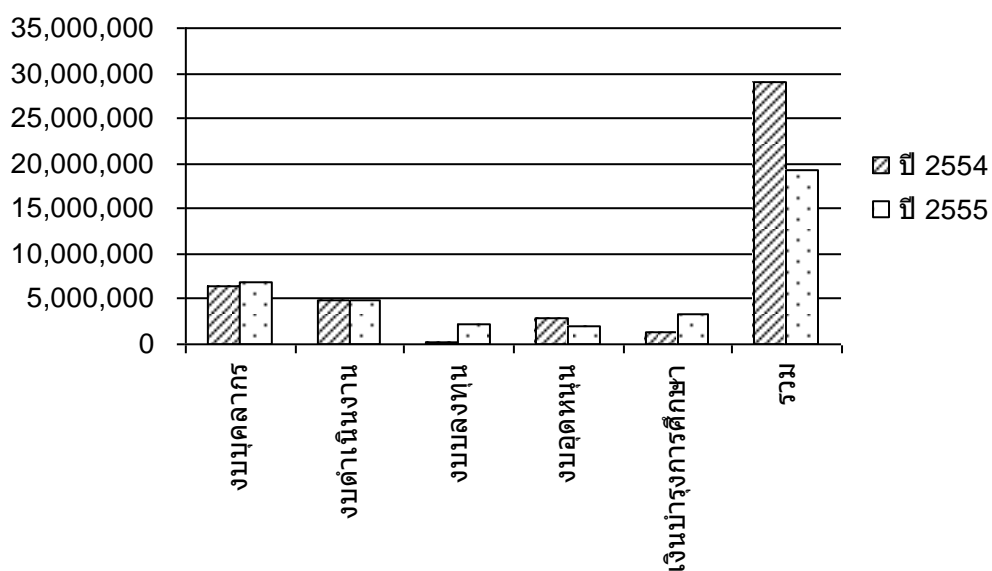

แผนภูมิ เปรียบเทียบผลการใช้จ่ายเงินงบประมาณ

ตารางที่ 2 : สรุปผลการเบิกจ่ายเงินงบดำเนินงาน ประจำปีงบประมาณ 2555

ที่	ประเภทรายจ่าย	งบดำเนินงาน			รวม	ร้อยละ
		ระยะสั้น	ปวช.	ปวส.		
1	ค่าตอบแทน	1,103,130.00	656,280.00	0.00	1759,410.00	35.73
2	ค่าใช้สอย	554,843.00	0.00	68,724.00	623,567.00	12.66
3	ค่าวัสดุ	1,315,131.11	198,519.31	181,826.29	1,695,476.71	34.44
4	ค่าสาธารณูปโภค	844,491.57	0.00	0.00	844,491.57	17.15
	รวม	3,817,595.68	854,799.31	250,550.29	4,922,945.28	100

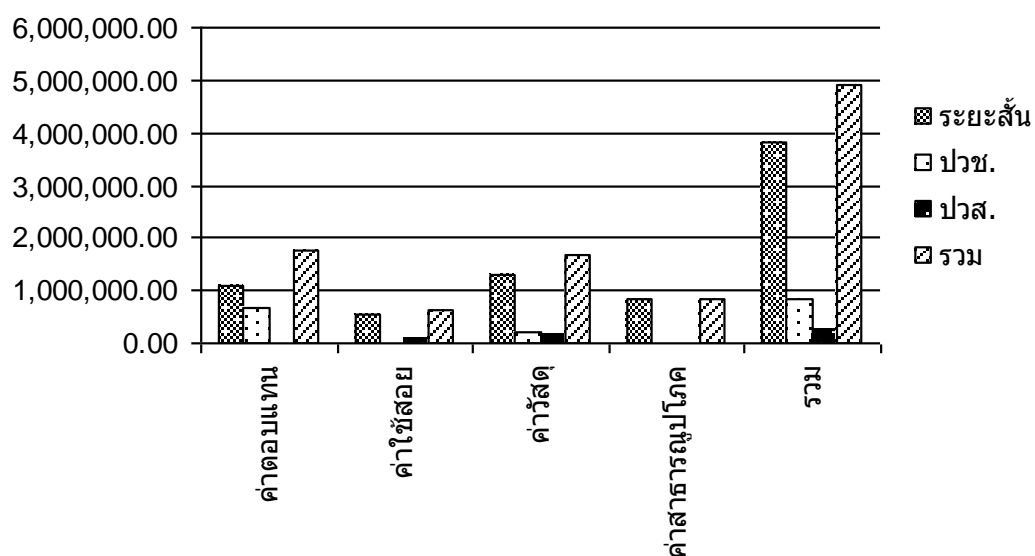

แผนภูมิ สรุปผลการเบิกจ่ายเงินงบดำเนินงาน

ตารางที่ 3 : สรุปผลการเบิกจ่ายเงินงบดำเนินงานแยกตามประเภทหมวดรายจ่ายแต่ละหมวด ประจำปีงบประมาณ 2555

ที่	ประเภทรายจ่าย	งบดำเนินงาน			รวม	หมายเหตุ
		ระยะสั้น	ปวช.	ปวส.		
	ค่าตอบแทน					
1	ค่าสอนนอกเวลา	798,350.00	656,280.00	0.00	1,454,630.00	
2	ค่าธุรการนอกเวลา	304,780.00	0.00	0.00	304,780.00	
3	ค่าตอบแทนพิเศษ	0.00	0.00	0.00	0.00	
4	ค่าตอบแทนอื่นๆ	0.00	0.00	0.00	0.00	
	รวม	1,103,130.00	656,280.00	0.00	1,759,410.00	
	ค่าใช้สอย					
1	ค่าเดินทางไปราชการ	482,105.00	0.00	19,847.00	501,952.00	
2	ค่าซ่อมแซมยานพาหนะ	0.00	0.00	0.00	0.00	
3	ค่าซ่อมแซมครุภัณฑ์	0.00	0.00	0.00	0.00	
4	ค่าจ้างเหมาบริการ	97,031.80	0.00	400.00	97,431.80	
5	ค่าใช้สอยอื่นๆ	170,375.35	0.00	48,477.00	218,852.35	
6	เงินสมทบกองทุนประกันฯ	9,372.00	0.00	0.00	9,372.00	
	รวม	758,884.15	0.00	68,724.00	827,608.15	
	ค่าวัสดุ					
1	วัสดุสำนักงาน	175,841.00	0.00	98,717.00	274,558.00	
2	วัสดุเชื้อเพลิงและหล่อลื่น	150,708.00	0.00	54,941.29	205,649.29	
3	วัสดุก่อสร้าง	274,230.00	35,489.00	0.00	309,719.00	
4	วัสดุไฟฟ้าและวิทยุ	81,740.00	0.00	0.00	81,740.00	
5	วัสดุโฆษณาและเผยแพร่	30,620.00	0.00	0.00	30,620.00	
6	วัสดุการศึกษา	298,255.00	156,810.00	19,089.00	474,154.00	
7	วัสดุหนังสือ วารสารฯ	6,440.00	0.00	820.00	7,260.00	
8	วัสดุคอมพิวเตอร์	10,146.00	0.00	6,500.00	16,646.00	
9	วัสดุยานพาหนะฯ	83,109.96	6,220.31	1,800.00	91,130.27	
10	วัสดุเคมีภัณฑ์	0.00	0.00	0.00	0.00	
	รวม	1,111,089.96	198,519.31	181,867.29	1,491,476.56	
	ค่าสาธารณูปโภค	844,491.57	0.00	0.00	844,491.57	
	รวม	844,491.57	0.00	0.00	844,491.57	
	รวมทั้งสิ้น	3,817,595.68	854,799.31	250,591.29	4,922,986.28	

ตารางที่ 4 : สรุปผลการใช้จ่ายเงินบำรุงการศึกษา ประจำปีงบประมาณ 2555

ที่	ประเภทรายจ่าย	เงินบำรุงการศึกษา	คิดเป็นร้อยละ
1	ค่าตอบแทน	533,620.00	12.55
2	ค่าใช้สอย	129,655.00	0.003
3	ค่าวัสดุ	1,674,190.50	39.38
4	ค่าสาธารณูปโภค	105,310.38	2.47
5	ค่าใช้จ่ายอื่นๆ	783,194.00	18.42
	รวม	3,225,969.88	15.89

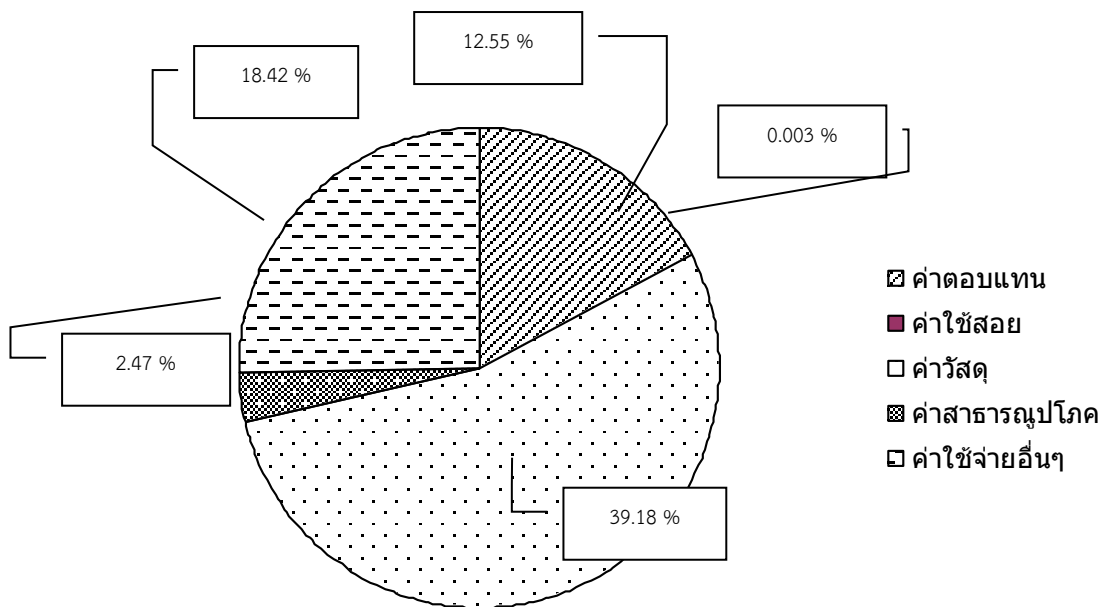

แผนภูมิ สรุปผลการใช้จ่ายเงินบำรุงการศึกษา